

認知症検査

VSRAD : 早期アルツハイマー型認知症検査

MRI で簡単に検査できます。

VSRAD は MRI を用いて早期アルツハイマー型認知症 (AD) に特徴的にみられる内側側頭部の萎縮の形態情報を解析し、診断支援情報に変換するシステムで、MRI の画像診断においてこれまで目視では難しかった早期 AD 診断支援を可能にしました。造影剤等の使用はなく、通常の MRI と同じ様に検査できます。

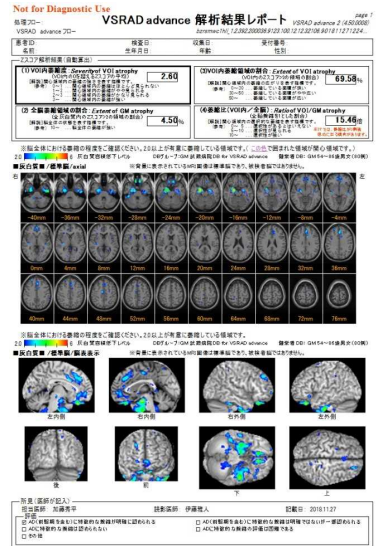
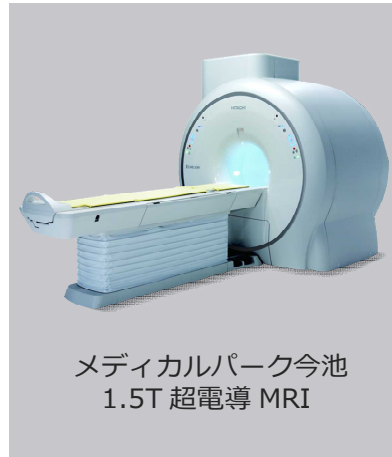

VSRAD 解析レポート

あたまの健康チェック : 簡易認知機能スケール

10 分間で高精度な評価・クラウド型認知機能スケール

あたまの健康チェックは、これまで難しいとされていた微細な認知機能の変化を約 10 分の対話式チェックで簡易に高い精度で確認することができる認知機能確認スケールです。

受検結果は、0~100 の値で表記される MPI (Memory Performance Index : 認知機能指数) で示されます。

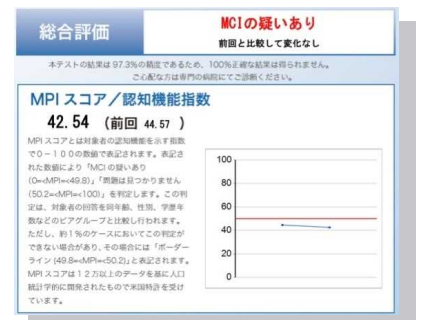

総合評価部分抜粋

もの忘れ検診 : 長谷川式簡易認知症スケールと DASC-21

65 歳以上の名古屋市民なら無料で検査できます

対象者 : 65 歳以上の市民の方
(今年度中に 65 歳になられる方を含む)
認知症と診断を受けていない方

自己負担金 : 無料

検診間隔 : 年度に 1 回

健診内容 : 問診による認知機能検査

(長谷川式簡易認知症スケール : HDS-R と DASC-21)

もの忘れ検診判定方法

DASC-21	HDS-R	
	21 点以上	20 点以下
30 点以下	認知機能の低下は認めない	認知機能の低下の可能性あり
31 点以上	認知機能の低下の可能性あり	認知機能低下がある

➡ 精密検査の受診推奨

(注) この検診は認知機能の低下について、簡易的に検査するものであり、認知症の診断を行うものではありません。

メディカルパーク今池

代表電話：052-715-6070

健診専用電話：052-734-2200

外来診療 24 時間対応予約電話：052-715-6170

e-mail：imaike@junshu.jp

〒464-0850

名古屋市千種区今池 1-8-8 今池がスビル 2 階

診療時間

月 火 水 木 金 土 日

午前9:00～13:00 ● ● ● ● ● ● 休

午後2:00～6:00 ● ● ● ● ● ● 休

休診日：日曜日・祝日

月曜日～土曜日午後 6 時まで診療

地下鉄「今池駅」10 番出口徒歩 0 分



東山内科・小児科 東山健康管理センター

代表電話：052-781-1235

健診専用 電話：052-734-2200

外来診察 24 時間対応予約電話：052-781-6500

e-mail：higashiyama@junshu.jp

〒464-0807

名古屋市千種区東山通 5 丁目 103 番地

診療時間

月 火 水 木 金 土 日

午前9:00～12:00 ● ● ● ● ● ● ●

午後5:00～7:00 ● ● ● ● ● ■ ■

休診日：祝日

■ 土曜日午後 1:30～午後 5:00

● 日曜日午前 10:00～午後 1:00

■ 日曜日午後往診

地下鉄「東山公園駅」4 番出口徒歩 1 分



スカイル内科 スカイル健康管理センター

代表電話：052-241-2111

健診専用電話：052-734-2200

外来診療 24 時間対応予約電話：052-241-6200

e-mail：skyle@junshu.jp

〒460-0008

名古屋市中区栄 3-4-5 栄(スカイル)ビル 11 階

診療時間

月 火 水 木 金 土 日

午前10:00～13:30 ● ● ● ● ● ● 休

午後2:30～6:00 ● ● ● ● ● ● 休

休診日：日曜日・祝日

月曜日～土曜日午後 6 時まで診療

地下鉄「栄駅」地下街から直結



守山内科・小児科 守山健康管理センター

代表電話：052-791-5110

健診専用電話：052-734-2200

外来診察 24 時間対応予約電話：052-791-5166

e-mail：moriyama@junshu.jp

〒463-0070

名古屋市守山区新守山 901 番地

診療時間

月 火 水 木 金 土 日

午前8:30～12:30 ● ● ● ● ● ■ 休

午後4:00～7:00 ● ● ● ● ● 休 休

休診日：土曜日午後・日曜日・祝日

■ 土曜日午前 8:00～午後 2:00

駐車場 30 台完備

JR 中央線「新守山駅」徒歩 12 分



星ヶ丘内科・小児科 星ヶ丘予防接種センター

代表電話：052-788-2222

予防接種予約専用電話：052-788-2230

外来診療 24 時間対応予約電話：052-788-2233

e-mail：hoshigaoka@junshu.jp

〒464-0026

名古屋市千種区井上町 113 星ヶ丘中央ビル 3 階

診療時間

月 火 水 木 金 土 日

午前9:00～13:00 ● ● ● ● ● ● 休

午後4:00～7:00 ● ● ● ● ● 休 休

休診日：土曜日午後・日曜日・祝日

月曜日～土曜日午後 1 時まで診療

地下鉄「星ヶ丘駅」3 番出口徒歩 1 分

